

BVB-Fans zerstören im Zug aus Hamburg Sitze, Fenster sowie Wand- und Deckenbekleidung

Ob die Unzufriedenheit über das 0:0 nach der Bundesligapartie Hamburger SV – Borussia Dortmund oder einfach nur Spaß an der Zerstörung fremden Eigentums zu den erheblichen Sachbeschädigungen in einem Fanzug führten, müssen jetzt Ermittlungen der Bundespolizei ergeben.

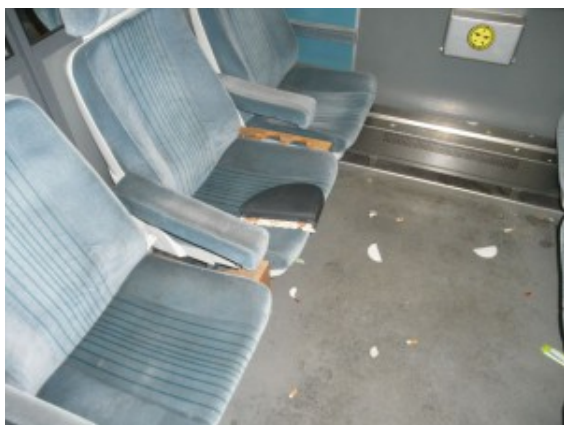

Zerstörte Arm- und
Kopflehen Foto:
Bundespolizei

Der Fanzug wurde am vergangenen Samstag (07. März) zur Anreise von Dortmunder Fans anlässlich des Auswärtsspiels in Hamburg bereitgestellt. Während die Fahrt nach Hamburg ohne Vorkommnisse und Beschädigungen verlief, ließen einige Fans, auf der Rückfahrt, ihrer Zerstörungswut freien Lauf. Mit erheblichen Beschädigungen kam der Zug im Dortmunder Hauptbahnhof an.

Bei einer ersten Schadensaufnahme wurden Beschädigungen in jedem der fünf Reisezugwagen festgestellt. Neben abgerissenen Armlernen, zerstörten Seitenverkleidungen, beschädigten Abteilfenstern, wurden auch Deckenverkleidungen und Sitzbänke zerstört. Die genaue Schadenshöhe wird derzeit vom zuständigen

Fachdienst der Bahn ermittelt.

Die Bundespolizei leitete ein Ermittlungsverfahren wegen Sachbeschädigung ein. Zeugen werden gebeten, sich mit der Bundespolizei unter der kostenfreien Servicenummer 0800 6 888 000 in Verbindung zu setzen.